

PROYECTO:	Medición de sitio La Candelaria 50
UBICACIÓN:	
CALLE:	Camino La Candelaria
NÚMERO:	50
COMUNA:	San Francisco de Mostazal
REGIÓN:	O'Higgins

CONTENIDO: PLANO DE SUPERFICIE

LÁMINA:	1 de 1	REVISIÓN:	1
FECHA:	16/11/2020		

PLANO DE UBICACIÓN:

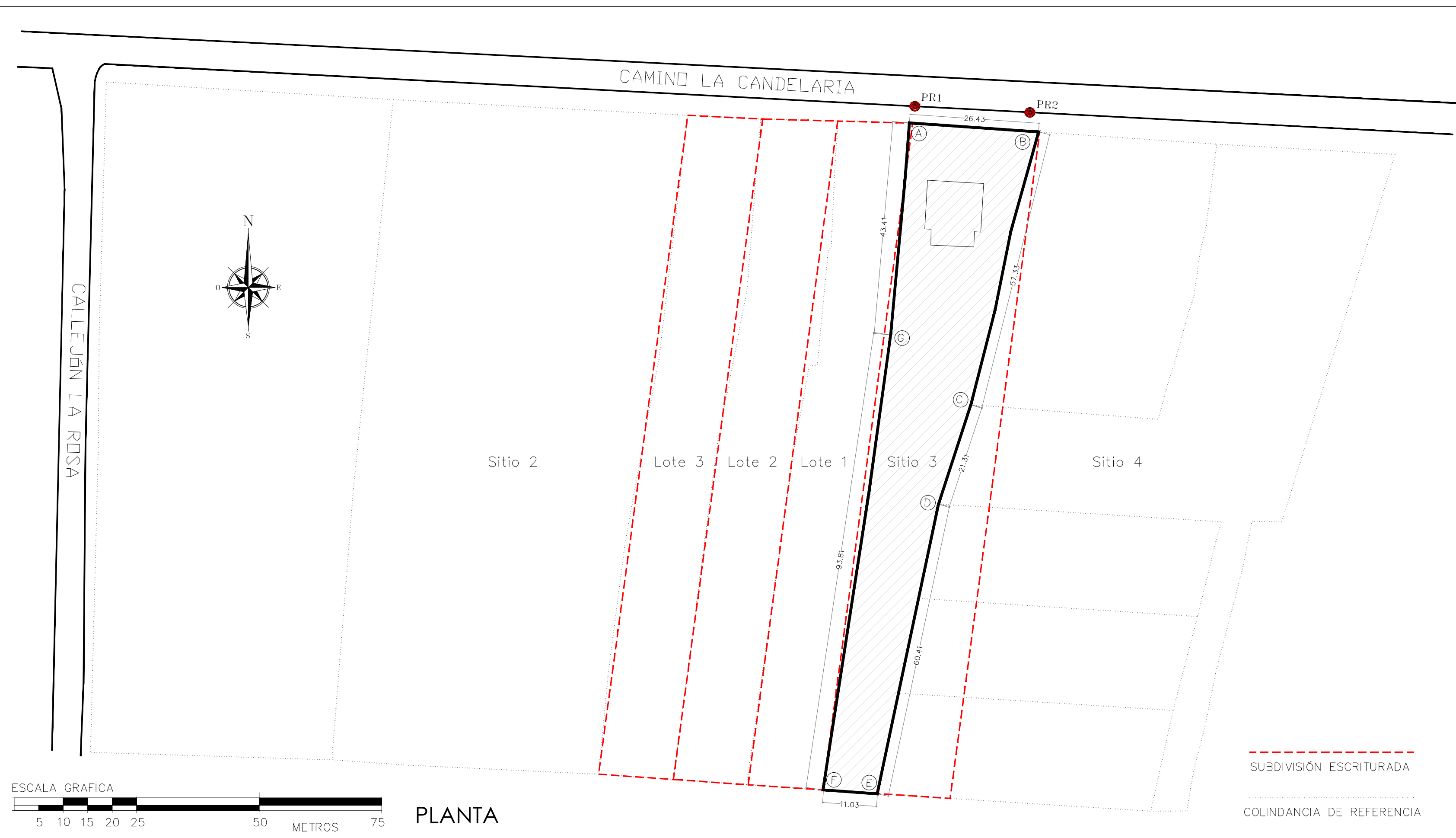
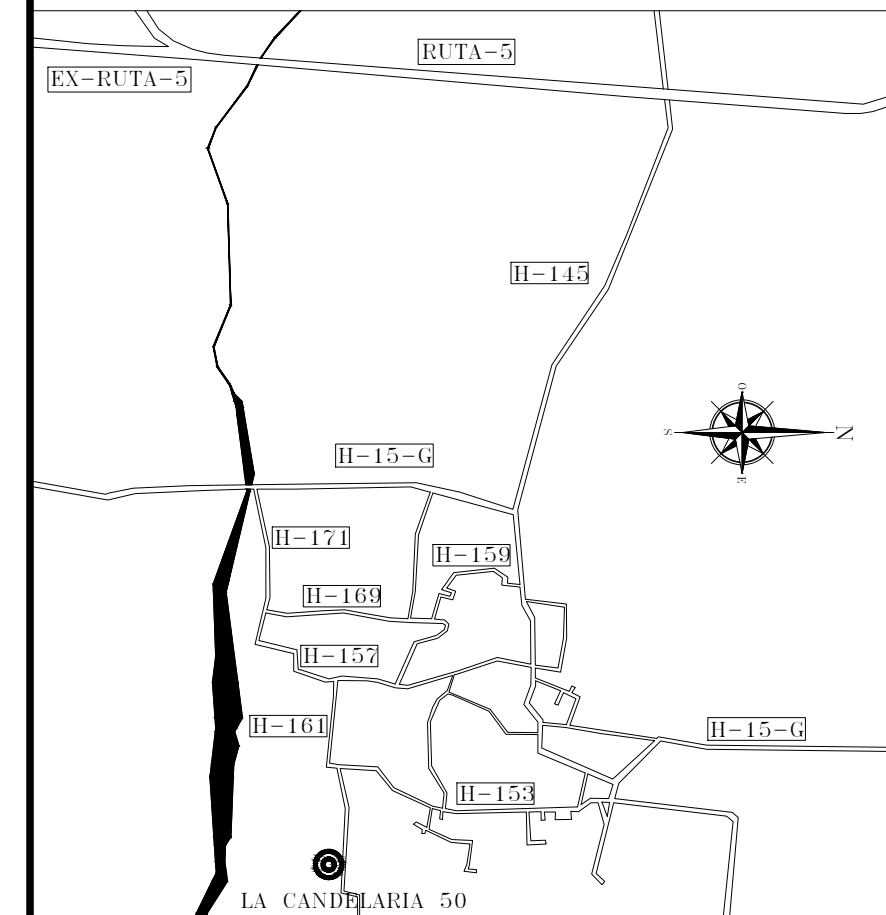

PLANTA

SUBDIVISIÓN ESCRITURADA

COLINDANCIA DE REFERENCIA

NOTAS:

- ESTUDIO REALIZADO CON SISTEMA DE COORDENADAS WGS84.
- PUNTOS DE REFERENCIA TOPOGRÁFICOS EN PROYECCIÓN UTM: (CLAVO HILTI EN SOLERA).
PR1 : N 6234000.980 / E 348874.282 / COTA 599.97 (N.M.M)
PR2 : N 6233999.722 / E 348897.757 / COTA 600.39 (N.M.M)
- COORDENADAS POLÍGONO (PLANIMÉTRICAS):
A : N 6233997.589 / E 348873.164
B : N 6233995.756 / E 348899.534
C : N 6233940.119 / E 348885.703
D : N 6233919.856 / E 348879.106
E : N 6233860.757 / E 348866.588
F : N 6233861.557 / E 348855.532
G : N 6233954.345 / E 348869.341
- SUPERFICIE TOTAL : 2.335 (m2)



IMAGEN AEREA DE REFERENCIA SIN ESCALA

MANDANTE : MARIA DEIDAMIA HERNÁNDEZ YAÑEZ
RUT: 5.625.598-2
DIRECCION: CAMINO LA CANDELARIA N°50,
SAN FRANCISCO DE MOSTAZAL, REGIÓN DE O'HIGGINS

PROYECTISTA: GEOARCON SPA.
RUT: 77.176.513-0
DIRECCION : LOS ESPAÑOLES N°601 MAIPÚ. RM.

PROFESIONAL RESPONSABLE:

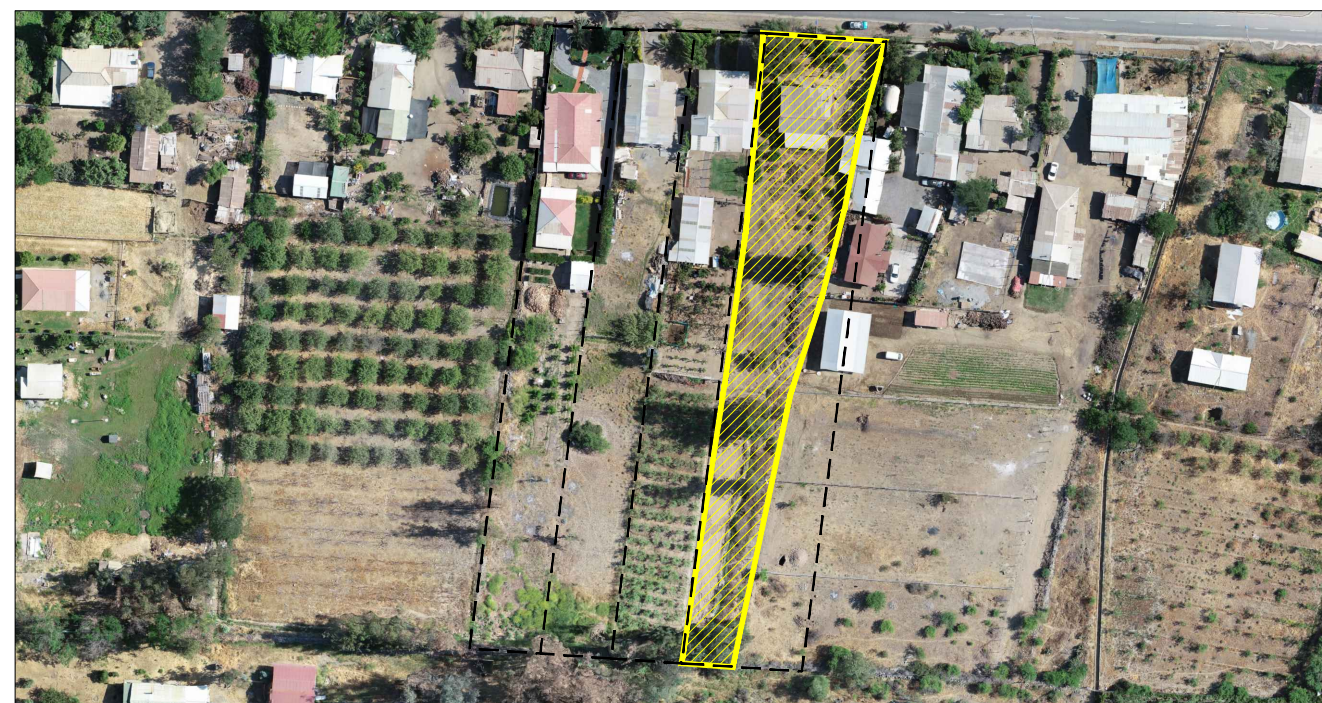
JAIME ANDRÉS VERGARA VALENZUELA
INGENIERO GEOMENSOR
RUT: 13.458.862-4