

### CROQUIS DE UBICACION

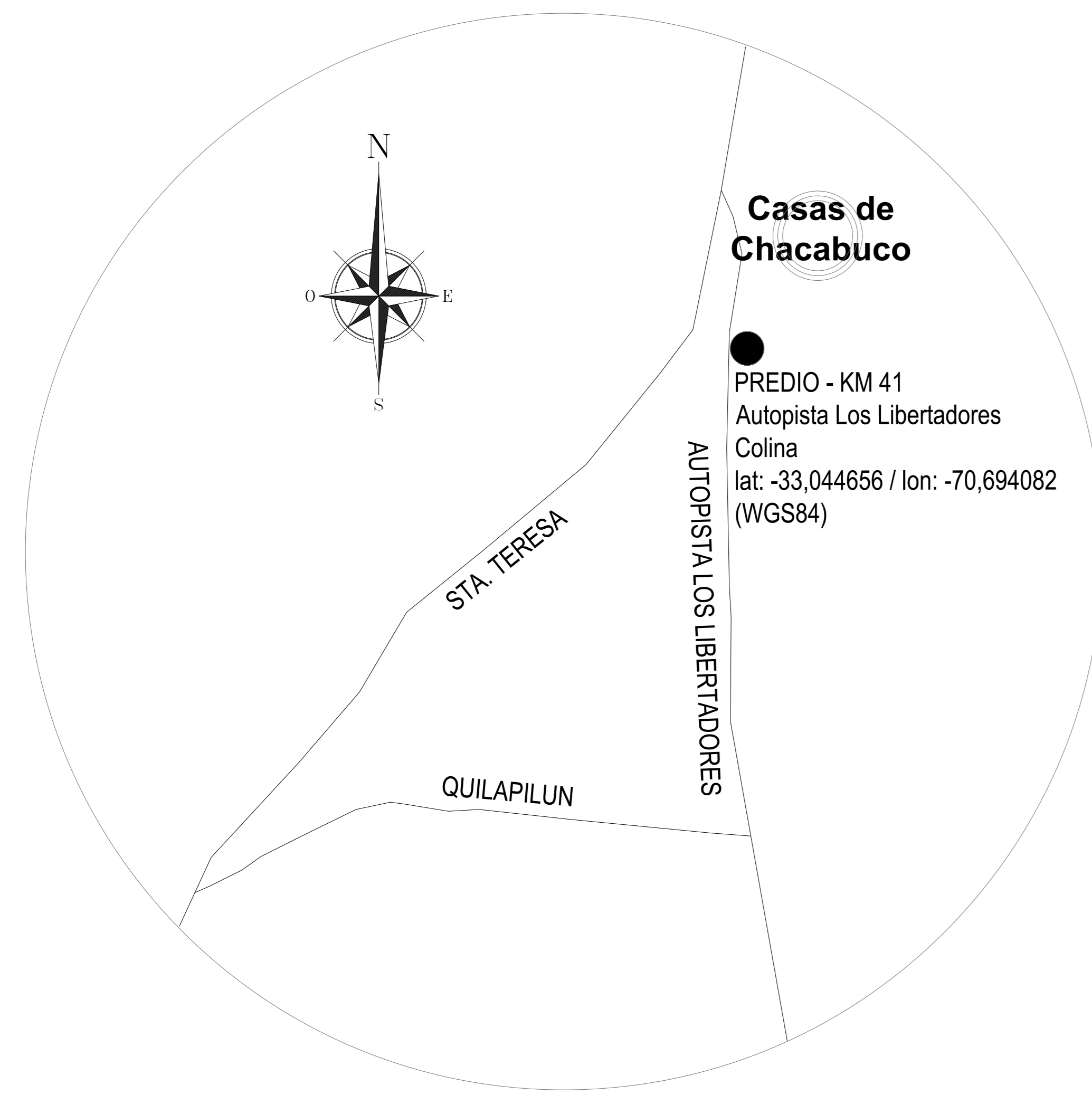

### PARCELA ORIGINAL



### SUBDIVISION

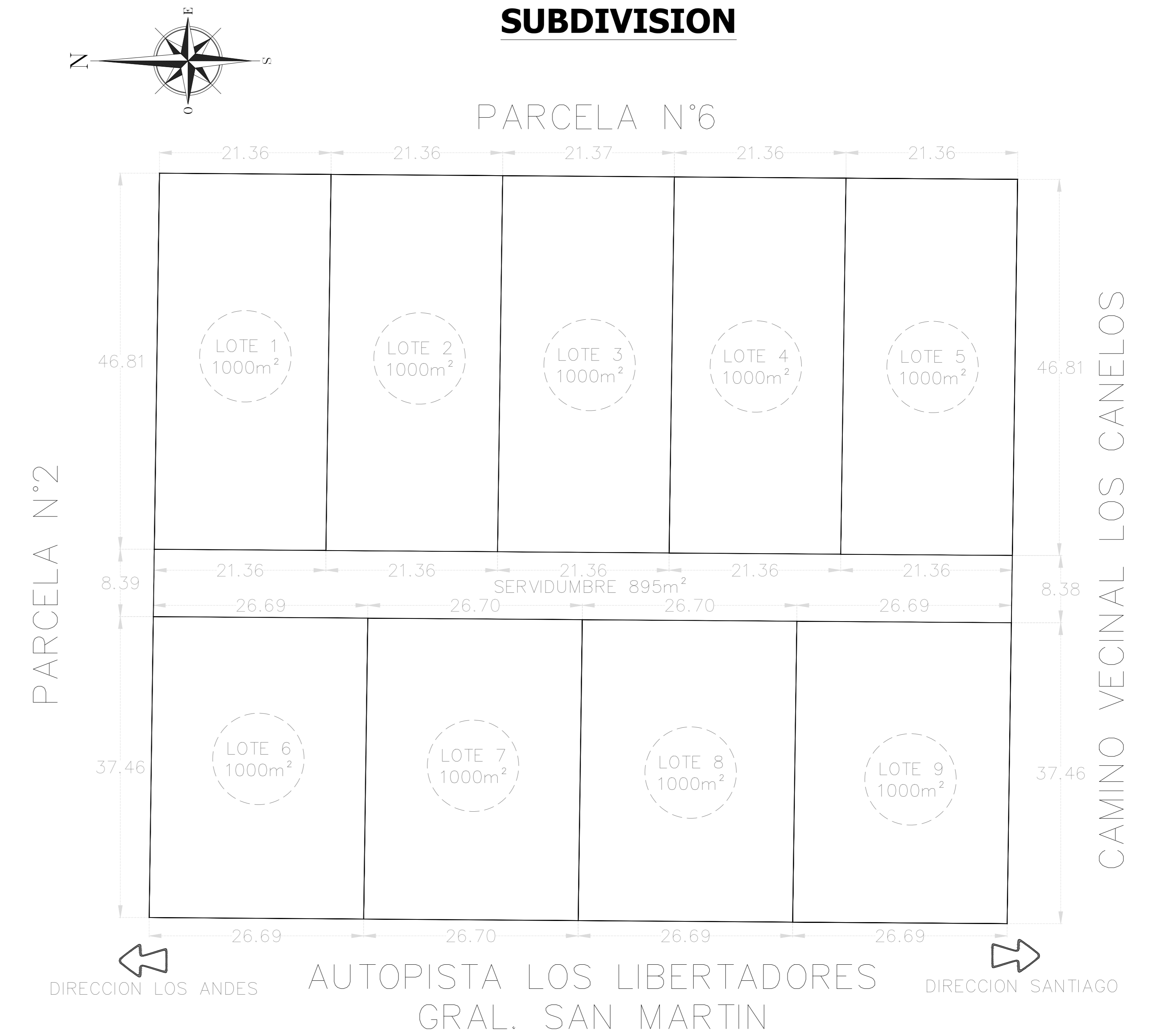

CUADRO DE DISTRIBUCION DE SUPERFICIES POR LOTE				
N° DE LOTE	NOMBRE	FIRMA	SUPERFICIE (m2)	PORCENTAJE (%)
1	MARGARITA PURISIMA ABARCA ABARCA		1000	10,106
2	SUC. MANUEL ANTONIO SALINAS ABARCA		1000	10,106
3	IVAN DEL CARMEN RAMIREZ ABARCA		1000	10,106
4	ROSA MARISOL RAMIREZ ABARCA		1000	10,106
5	SARA LUISA RAMIREZ ABARCA		1000	10,106
6	PEDRO JUAN RAMIREZ ABARCA		1000	10,106
7	HERNAN SEGUNDO RAMIREZ ABARCA		1000	10,106
8	MAFALDA DEL TRANSITO RAMIREZ ABARCA		1000	10,106
9	NORMA DE LAS MERCEDES RAMIREZ ABARCA		1000	10,106
	CAMINO DE SERVIDUMBRE		895	9,046



CUADRO DE DISTRIBUCION DE SUPERFICIES RESULTADO DEL LEVANTAMIENTO

TIPO DE AREA	SUPERFICIE (m2)
SITIO ORIGINAL	9.895
LOTES	9.000
SERVIDUMBRE	895
CAMINOS	0
SUPERFICIE TOTAL	9.895

### PLANO DE SUBDIVISION

ACOTACIONES EN METROS

PREDIO: "PARCELA N°3"  
 ROL: 186-263  
 PROPIEDAD DE: SUCESION RAMIREZ ABARCA  
 MUNICIPIO: COLINA  
 PROVINCIA: CHACABUCO

SANTIAGO 06 DE AGOSTO DEL 2020  
 REPUBLICA DE CHILE



**Jaime Andrés Vergara**

RUT: 13.458.862-4  
 INGENIERO GEOMENSOR

### IMAGEN SATELITAL DEL PREDIO

